



Programa Nacional de Etiquetado de Viviendas

CACME - Día Mundial Eficiencia Energética

5 de marzo de 2026

Contexto

Programa de Uso Racional y Eficiente de la Energía (PROUREE) en Edificios Públicos

Programa Nacional de Etiquetado de Viviendas (PRONEV)

Programa de Reconversión y Eficiencia Energética

Programa de Gestión de Demanda de Energía (Res 379/25)

Movilidad sustentable: electromovilidad, GNV, ProCLIM-AR

Planes de Eficiencia en Sectores Productivos (oil&gas, agro, ganadería)

Etiquetado de Eficiencia Energética en artefactos

Acuerdos bilaterales con Provincias / CABA



Contexto

Consumo energético final por sector. BEN 2024.

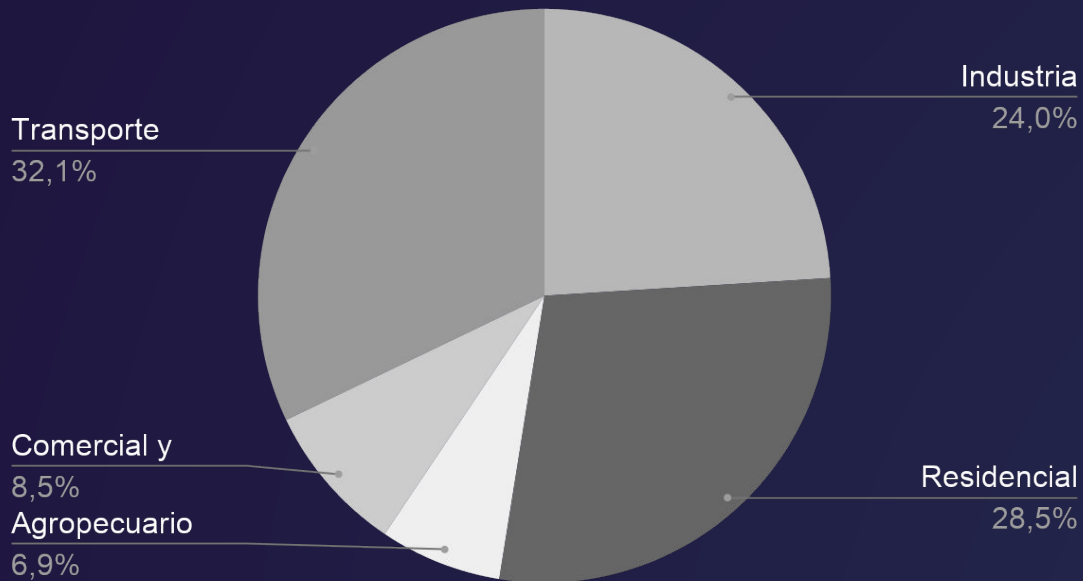

Secretaría de Energía
Subsecretaría de Transición y Planeamiento Energético



Ministerio de Economía
República Argentina

Introducción

Programa Nacional de Etiquetado de Viviendas (PRONEV)

> El objetivo es implementar un sistema único de etiquetado de eficiencia energética de viviendas para todo el país.

1. **Marco:** Decreto N°140/2007 Poder Ejecutivo Nacional.
2. **Creación:** Resolución N°5/2023 Secretaría de Energía.
3. **Implementación:** Resolución N°595/2024 Secretaría de Energía.



Introducción

2016-22

Antecedentes

Formulación y ejecución de experiencias piloto.

2023

Institucionalización

Creación en el ámbito de la Secretaría de Energía.

2024-25

Implementación

Puesta en marcha en las jurisdicciones adheridas.

2026-27

Consolidación

Afianzamiento local y demostración de resultados.

2028>

Expansión

Continuidad y proyección de beneficios.



Implementación

adhesión

La **jurisdicciones*** firman convenio con **Nación** y se adhieren al Programa.

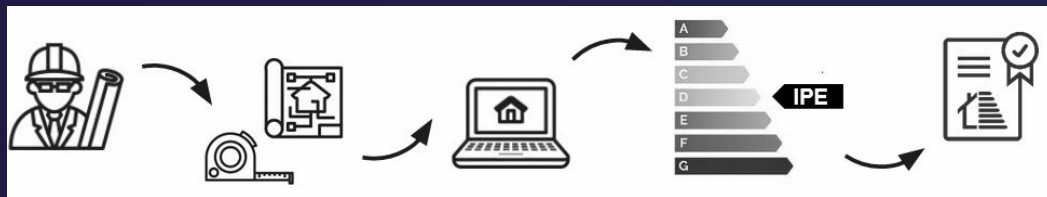

capacitaciones

Las jurisdicciones capacitan a los **etiquetadores**, con los **formadores** entrenados por Nación.

etiquetado de viviendas

Los etiquetadores generan las **etiquetas** en el software nacional y las presentan ante las jurisdicciones para su control y validación. La Nación proporciona recursos para la **auditoría**.

seguimiento

Nación supervisa la implementación del Programa y gestiona los **registros**.

*Se entiende por jurisdicciones a las Provincias y la Ciudad Autónoma de Buenos Aires.

Implementación

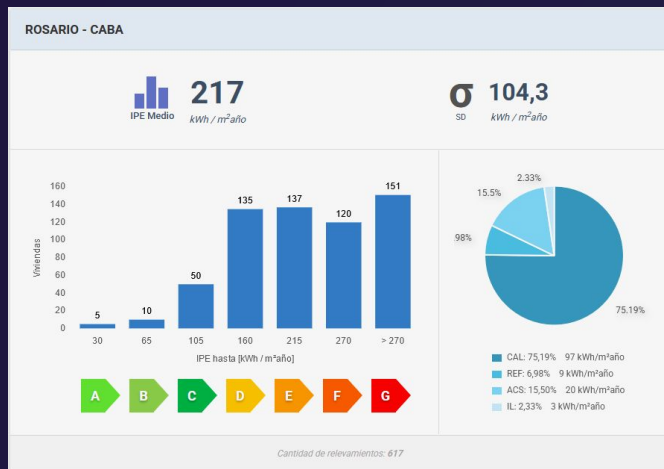

Línea de base



Propuestas de mejoras

Estado actual



16
jurisdicciones
adheridas



≈1400
profesionales
capacitados



≈3800
viviendas
relevadas



1
plataforma
centralizada*

*Aplicativo de Etiquetado de Viviendas
www.etiquetadoviviendas.mecon.gob.ar

Novedades

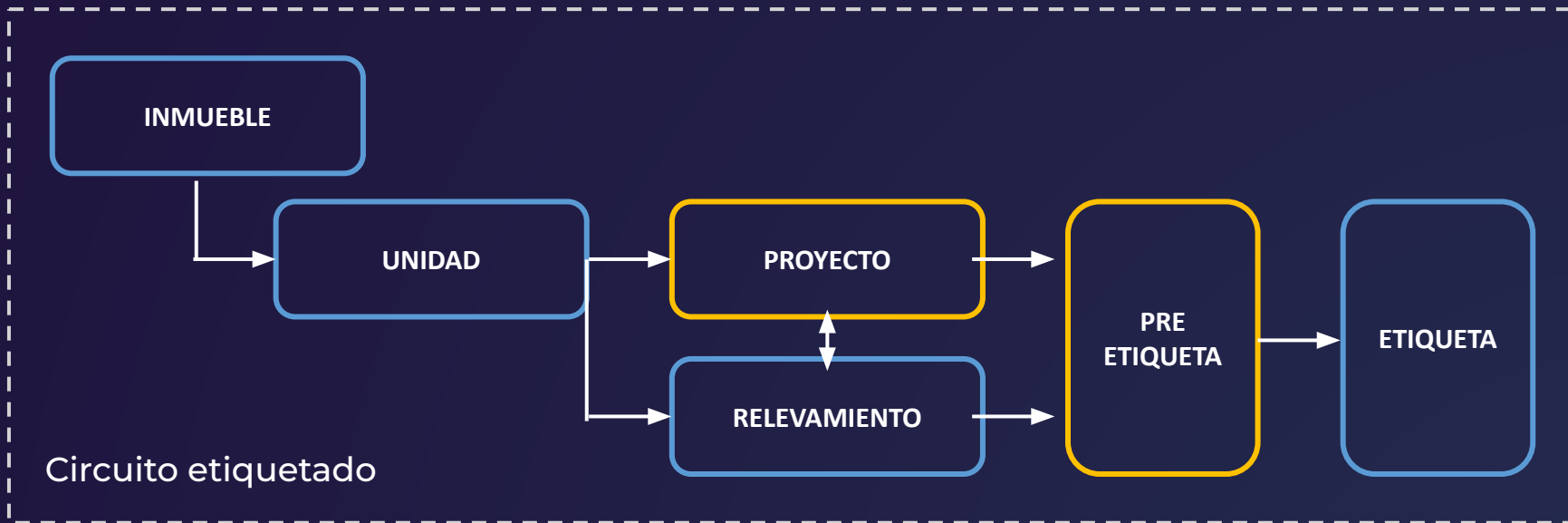

Novedades

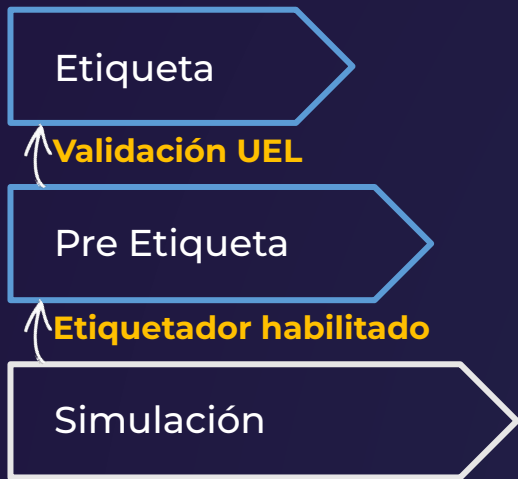

PRE ETIQUETA DE EFICIENCIA ENERGÉTICA

MÁS EFICIENTE

30 A
65 B
100 C
150 D
215 E
270 F
320 G

MENOS EFICIENTE

D

ÍNDICE DE PRESTACIONES ENERGÉTICAS **136 kWh/m²año**

PRONEV
Registro de viviendas
EMISIÓN: 26/03/2025
CÓDIGO: 5659.11

Características técnicas
Superficie útil de la vivienda: 60,00 m²
Área de la envolvente: 207,00 m²
Volumen total (distribuido): 132,00 m³
Relación área envolvente-volumen distribuido (A/V): 1,57 m²/m³
Factor de intercambio térmico medio (n): 0,96

Transparencia media (Kt):
Paredes: 1,58 W/m²
Cubiertas: 2,75 W/m²
Piso: 0,98 W/m²
Aberturas: 6,93 W/m²

Prestaciones energéticas
Requerimiento específico de energía (kWh/m²año)
Uso Privada

Característica	Uso Privada	Uso Pública
Calefacción	54	54
Refrigeración	6	20
Producción ACS	15	48
Iluminación	1	4

Requerimiento específico global de energía: 136
Contribución específica de energías renovables: 0
Índice de Prestaciones Energéticas: 136

VIVIENDA
TIPOLOGÍA: Unifamiliar aislada, de obra o más plantas
DIRECCIÓN: 9 de Julio 2226, Rosario, Santa Fe

ETIQUETA DE EFICIENCIA ENERGÉTICA

MÁS EFICIENTE

30 A
65 B
100 C
150 D
215 E
270 F
320 G

MENOS EFICIENTE

D

ÍNDICE DE PRESTACIONES ENERGÉTICAS **136 kWh/m²año**

PRONEV
Registro de viviendas
EMISIÓN: 26/03/2025
CÓDIGO: 5659.11

Características técnicas
Superficie útil de la vivienda: 60,00 m²
Área de la envolvente: 207,00 m²
Volumen total (distribuido): 132,00 m³
Relación área envolvente-volumen distribuido (A/V): 1,57 m²/m³
Factor de intercambio térmico medio (n): 0,96

Transparencia media (Kt):
Paredes: 1,58 W/m²
Cubiertas: 2,75 W/m²
Piso: 0,98 W/m²
Aberturas: 6,93 W/m²

Prestaciones energéticas
Requerimiento específico de energía (kWh/m²año)
Uso Privada

Característica	Uso Privada	Uso Pública
Calefacción	54	54
Refrigeración	6	20
Producción ACS	15	48
Iluminación	1	4

Requerimiento específico global de energía: 136
Contribución específica de energías renovables: 0
Índice de Prestaciones Energéticas: 136

VIVIENDA
TIPOLOGÍA: Unifamiliar aislada, de obra o más plantas
DIRECCIÓN: 9 de Julio 2226, Rosario, Santa Fe
CATASTRO: Dato 13 - Der 05 - Ato 04 - Vno 040 - Pno 003



Próximos pasos

Mesas de Trabajo PRONEV

Nacional



Gestión



Técnica



Ad Hoc



Hoja de ruta con fases, cronograma anual con hitos, ejemplos de UEL pioneras y metas con indicadores clave de viviendas etiquetadas y ahorro.



Muchas gracias

etiquetadoviviendas@mecon.gov.ar

Secretaría de Energía
Subsecretaría de Transición y Planeamiento Energético



Ministerio de Economía
República Argentina

